

Оглавление

Код для заказа малостанции	/1
Центральные блоки	/2
Блоки гидравлического подъёмника	/8
Блоки под заказ	/9
Промежуточные монтажные блоки	/10
Картриджные клапана	/11
Ручные насосы	/15
Распределители и клапана	/16
Электродвигатели	/17
Баки	/19
Шестирённые насосы	/21
Аксессуары	/23
Схемы	/26
Маслостанции	/28

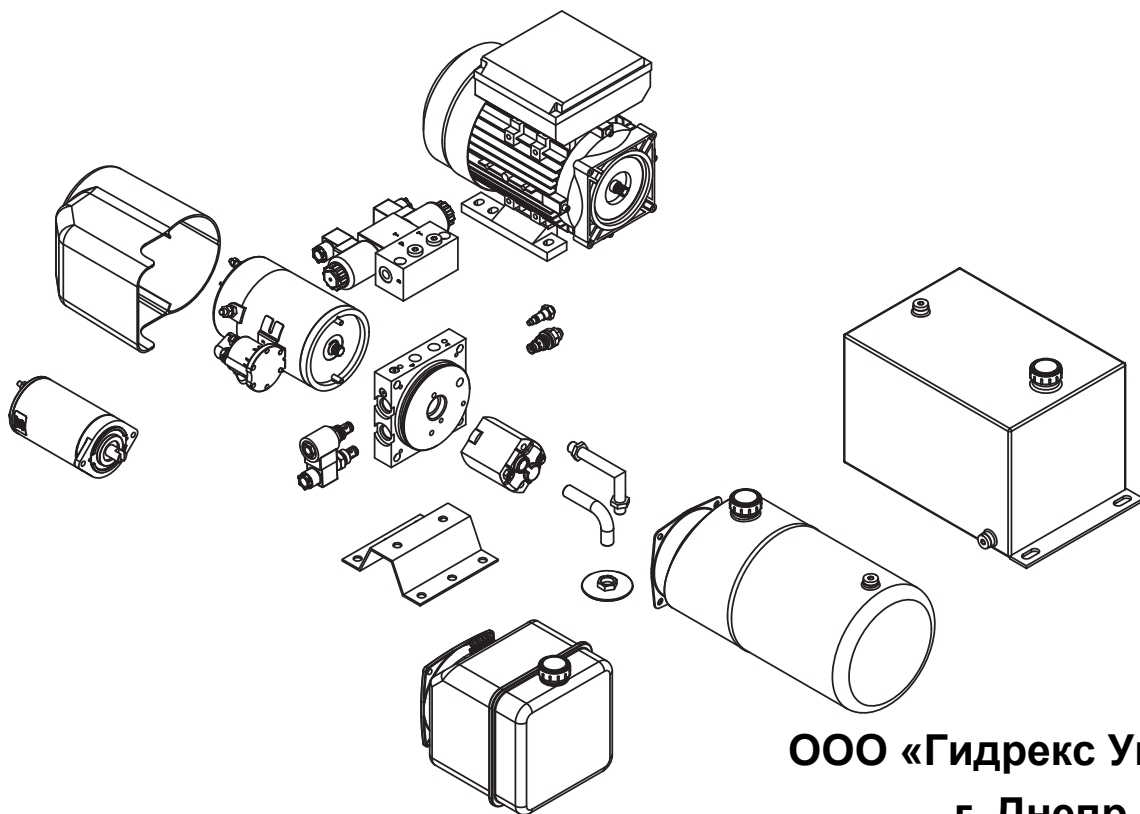

ООО «Гидрекс Украина»
г. Днепр,
Телефон: +38(067)633-31-67
E-mail : gidrex@grizzly.ua
www.gidrex.ua

Код для заказа малостанции

GPU

схема

Code	101	102	103	104	105	106	107	108	109	110	111	112	113	114	115	116	117	118	стр.26-27
------	-----	-----	-----	-----	-----	-----	-----	-----	-----	-----	-----	-----	-----	-----	-----	-----	-----	-----	-----------

эл. двигатель

Code	D12	D24	A11	A22	A38
Voltage	DC12V	DC24V	AC110V	AC220V	AC380V

МОЩНОСТЬ

двигателя

стр.17-18

DC Motor		AC Motor	
Code	Power(KW)	Code	Power(KW)
01	0.5	01	0.75
02	0.8	02	1.1
03	1.6	03	1.5
04	2.0	04	2.2
05	2.5	05	3.0
06	3.0		

эл. клапан

Code	12	24	110	220
Voltage	DC12V	DC24V	AC110V	AC220V

насос

Code	A	B	C	D	E	F	G	H	I	J	K	L	M
Произв-ть, см3/об	0.75	1.1	1.3	1.6	2.1	2.6	3.2	3.7	4.2	4.8	5.8	7	8

стр.21-22

бак

стр.19-20

настройка предохран. клапана

0~210bar

МОНТАЖ

МОНТАЖ	горизон- тальный	верти- кальный
Code	H	V

резьба портов

Code	A	B	C	D
резьба	1/4 BSPP	3/8 BSPP	SAE6#	SAE8#

пульт управления

YES NO

дополнение

Телефон: +38(067)633-31-67

E-mail : gidrex@grizzly.ua

www.gidrex.ua

Центральные блоки

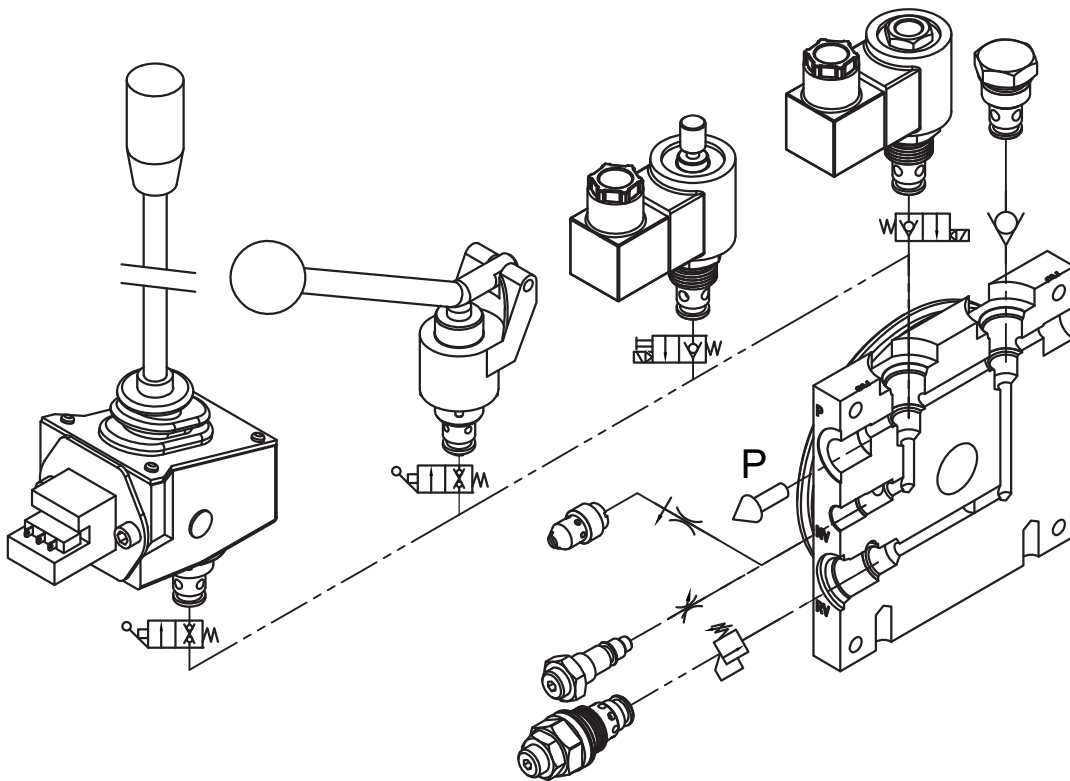

S02-001

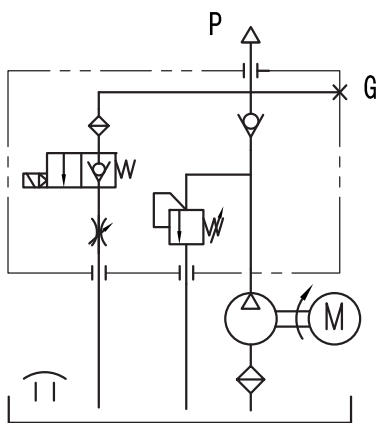

101

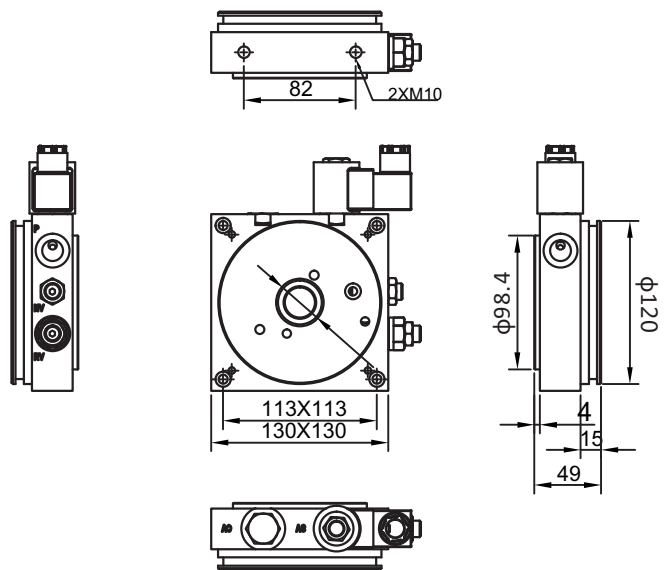

Телефон: +38(067)633-31-67

E-mail : gidrex@grizzly.ua

www.gidrex.ua

Центральные блоки

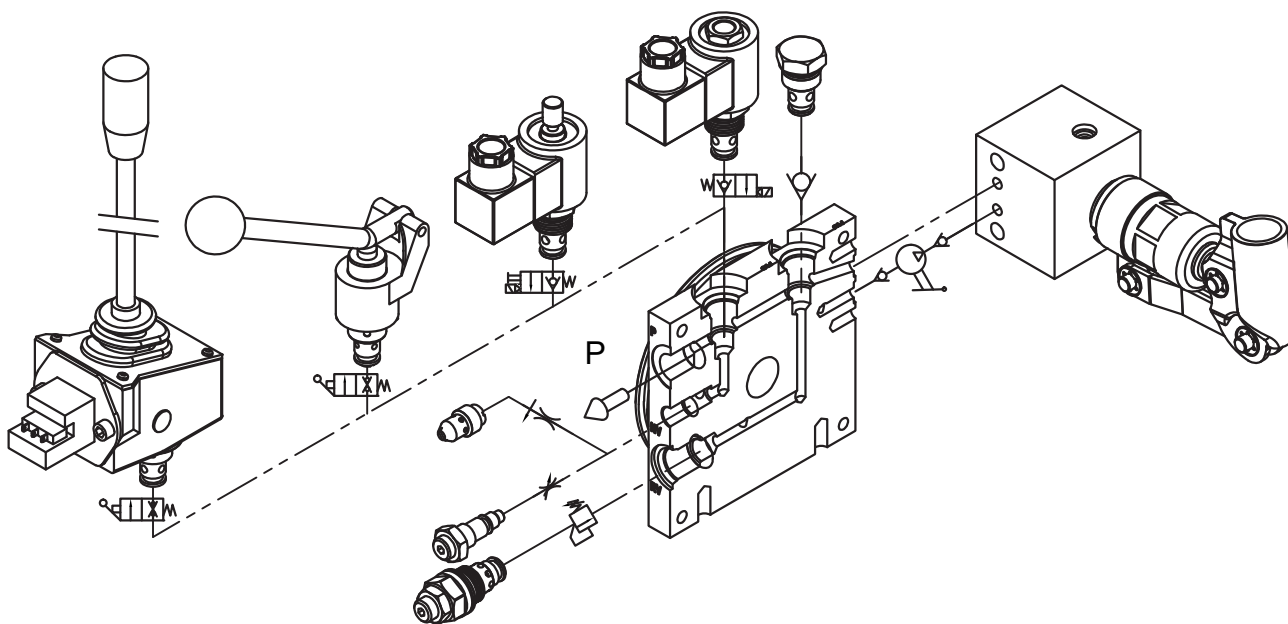

S02E-001

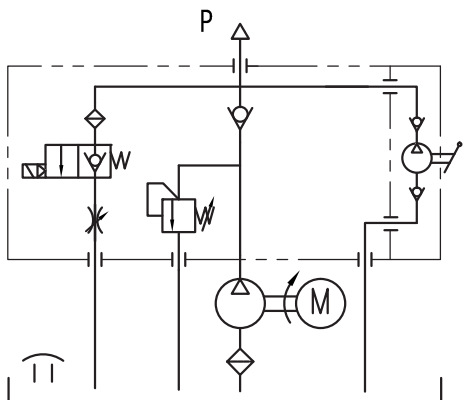

103

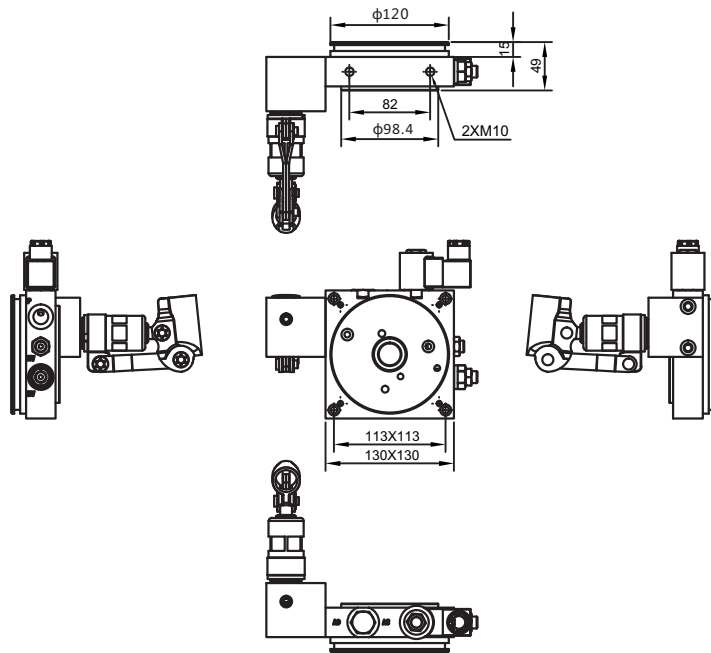

Телефон: +38(067)633-31-67

E-mail : gidrex@grizzly.ua

www.gidrex.ua

Центральные блоки

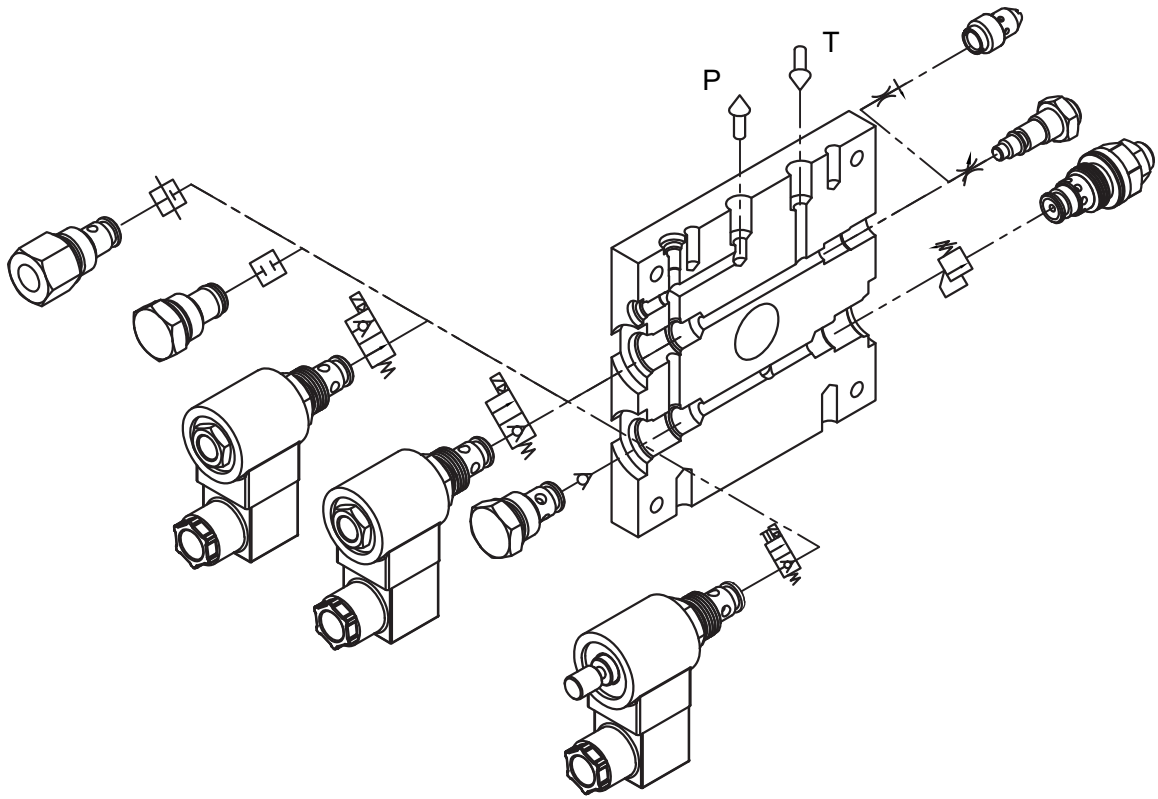

SD01-001

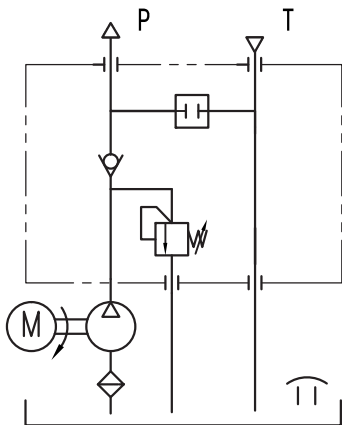

107

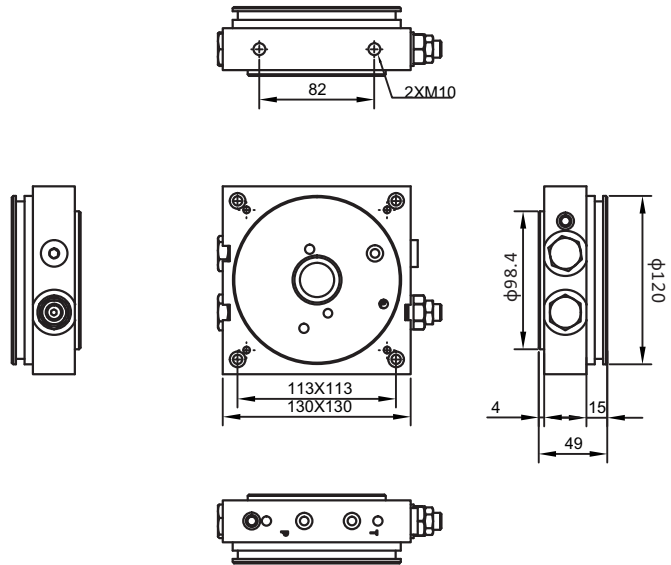

Телефон: +38(067)633-31-67

E-mail : gidrex@grizzly.ua

www.gidrex.ua

Центральные блоки

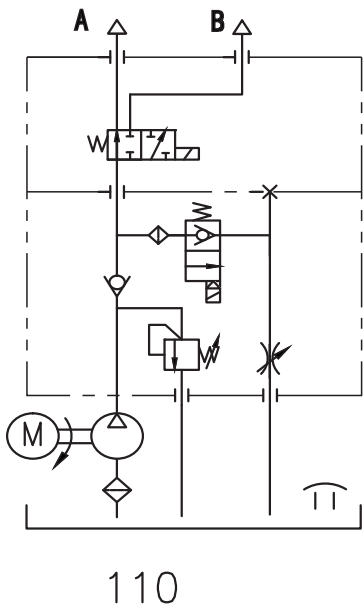
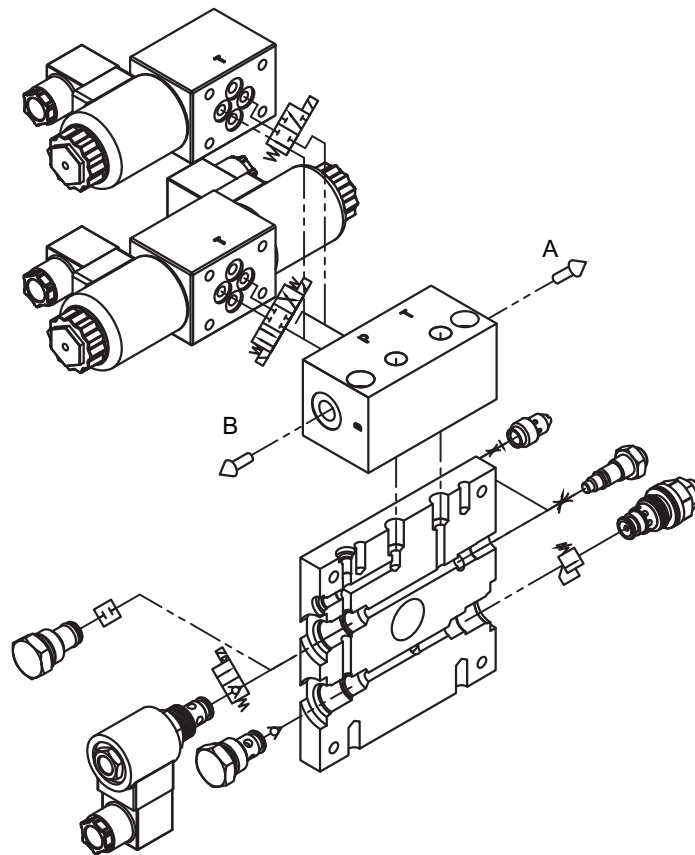

SD01-001

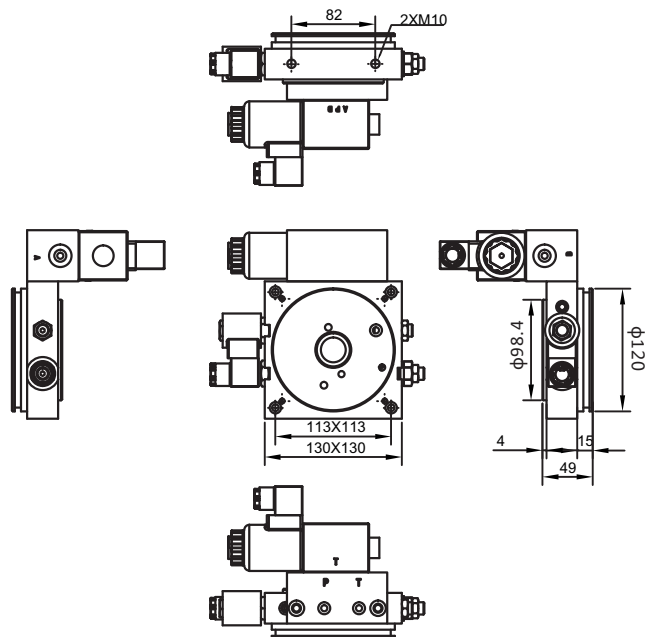

Телефон: +38(067)633-31-67

E-mail : gidrex@grizzly.ua

www.gidrex.ua

Центральные блоки

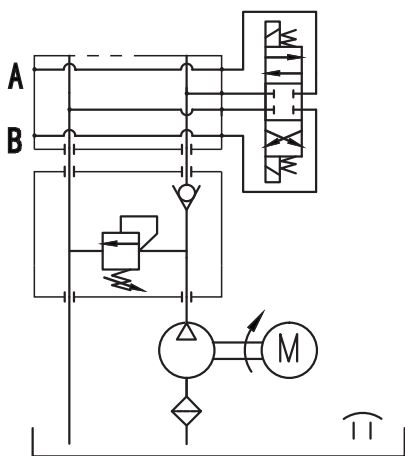
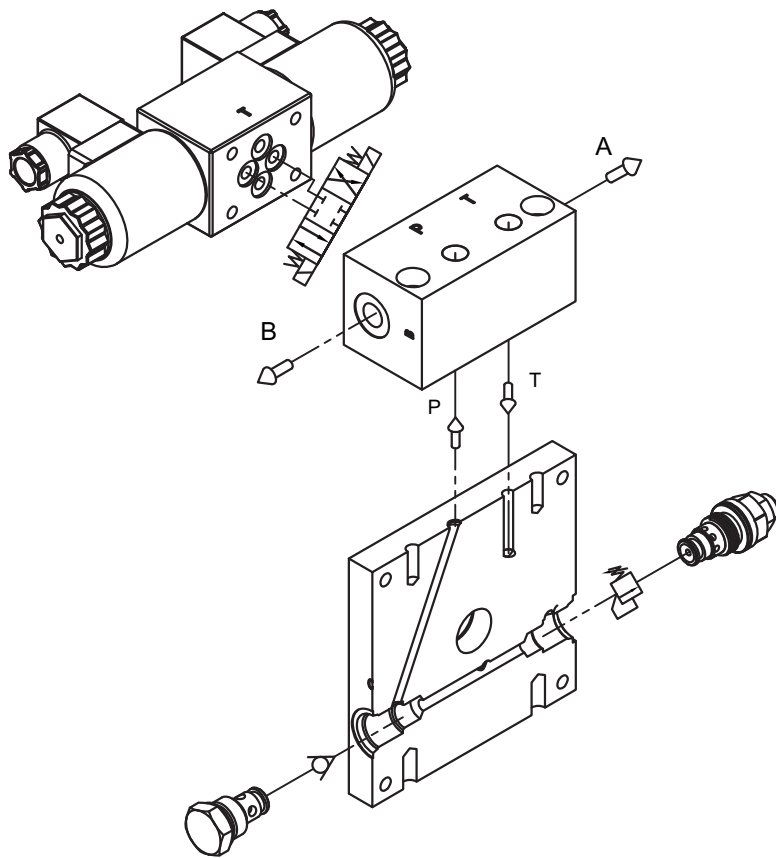

111

D01-001

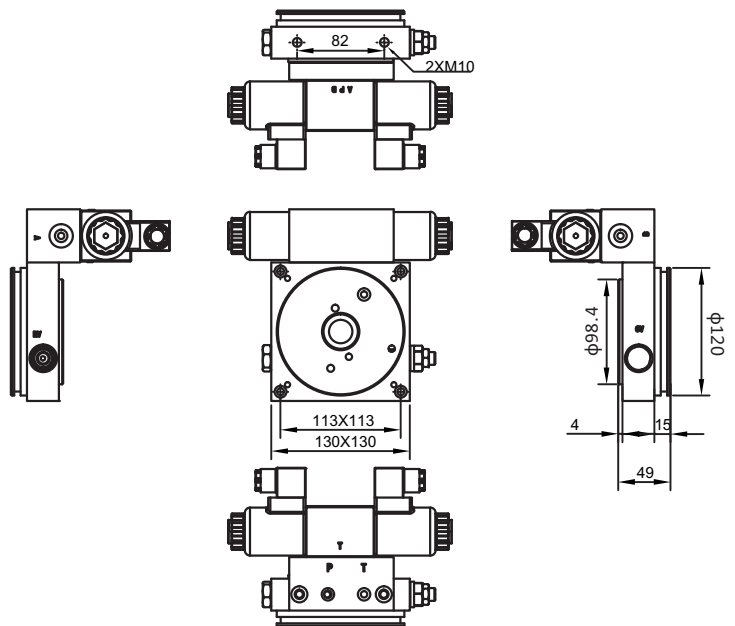

Телефон: +38(067)633-31-67

E-mail : gidrex@grizzly.ua

www.gidrex.ua

Центральные блоки

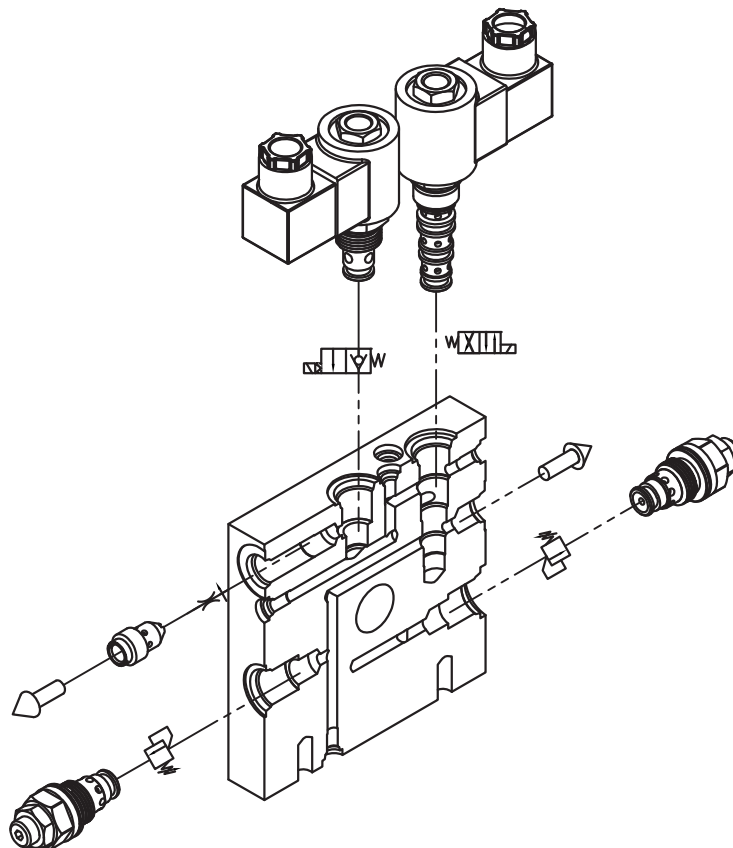

CD01-001

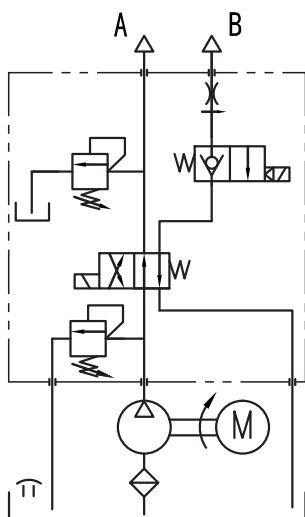

116

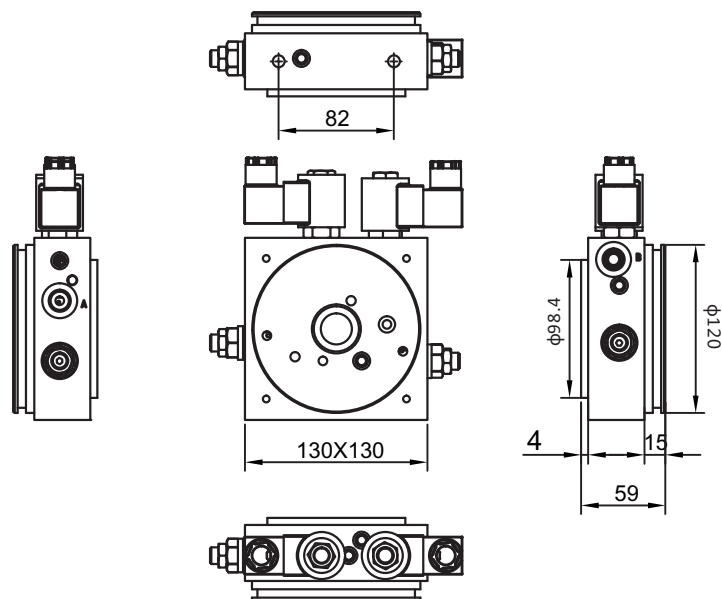

Телефон: +38(067)633-31-67

E-mail : gidrex@grizzly.ua

www.gidrex.ua

Блоки гидравлического подъёмника

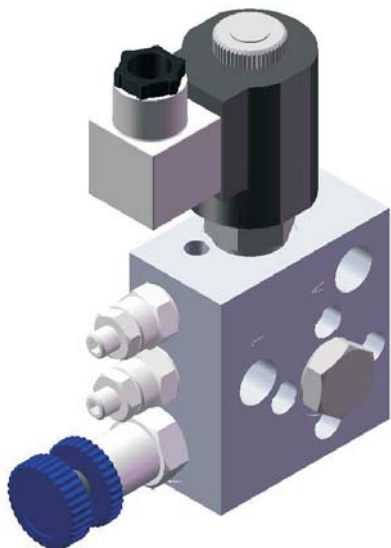

BHL-01

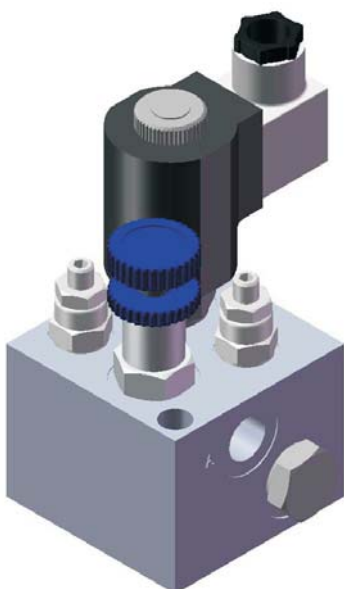
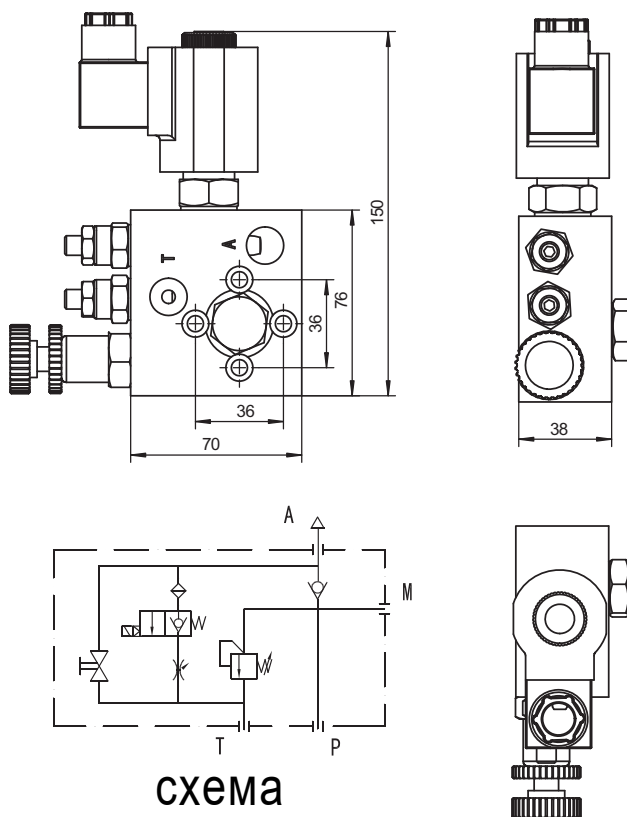

BHL-02

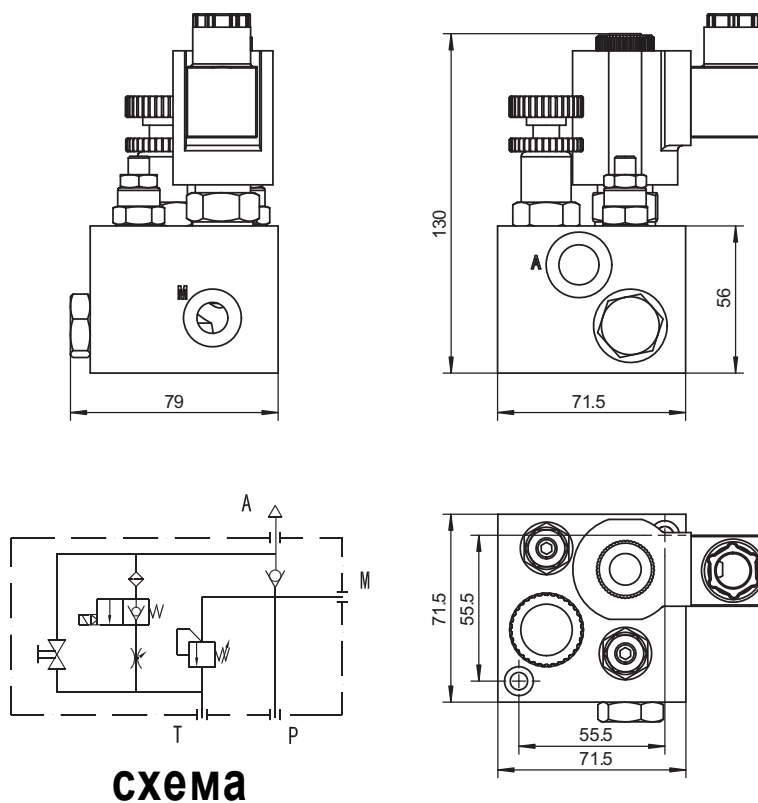

Телефон: +38(067)633-31-67

E-mail : gidrex@grizzly.ua

www.gidrex.ua

Блоки под заказ

изготовление манифолдов
(блоков) по индивидуальным
требованиям заказчика

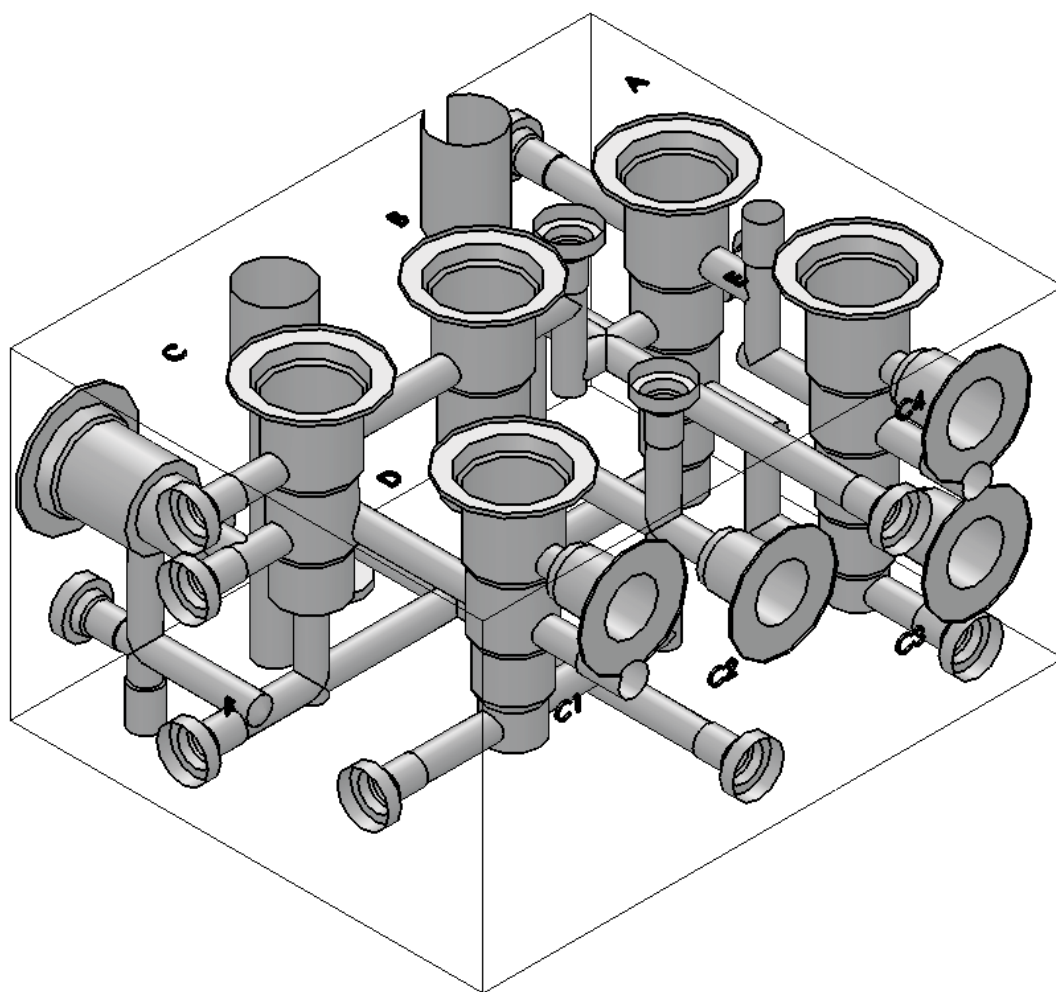

Материал: Анодированный 6061:-Т6 алюминий

Телефон: +38(067)633-31-67

E-mail : gidrex@grizzly.ua

www.gidrex.ua

Промежуточные монтажные блоки

CODE	ОПИСАНИЕ	СХЕМА	РАЗМЕРЫ
TMB-01	ТРАНЗИТНЫЙ БЛОК Port: 1/4"BSPP		
PMB-01	ПАРАЛЛЕЛЬНЫЙ БЛОК		
PMB2-01	ОСЛЕДОВАТЕЛЬНЫЙ БЛОК		
PMB-03	ПАРАЛЛЕЛЬНЫЙ БЛОК		

Телефон: +38(067)633-31-67

E-mail : gidrex@grizzly.ua

www.gidrex.ua

Картриджные клапана



Картриджные клапана					
напряжение	DC12V	DC24V	DC48V	AC110V	AC220V
характеристики					
МОНТАЖ	08 Size	Рабочее давление	250 bar	Расход	30 л/мин
	10 Size				60 л/мин
схема					
CODE	описание	схема	размеры		
08-2NCP	НОРМАЛЬНО-ЗАКРЫТЫЙ ДВУХ ПОТОЧНЫЙ ДВУХ ПОЗИЦИОННЫЙ КЛАПАН				
08-2NCP-M					
2-08-2NCP					
2-08-2NCP-M					
10-2NCP					
08-2NOP		НОРМАЛЬНО-ОТКРЫТЫЙ ДВУХ ПОТОЧНЫЙ ДВУХ ПОЗИЦИОННЫЙ КЛАПАН			
08-2NCSP	НОРМАЛЬНО-ЗАКРЫТЫЙ ДВУХ ПОТОЧНЫЙ ДВУХ ПОЗИЦИОННЫЙ ДВУХСТОРОННИЙ КЛАПАН				

Телефон: +38(067)633-31-67

E-mail : gidrex@grizzly.ua

www.gidrex.ua

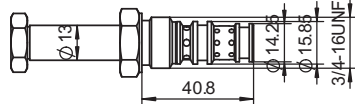
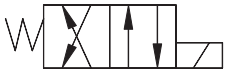
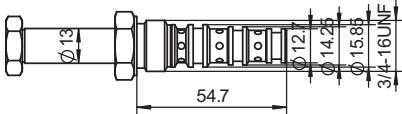
Картриджные клапана

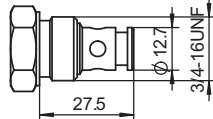
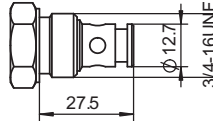
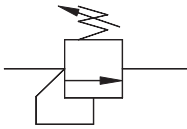
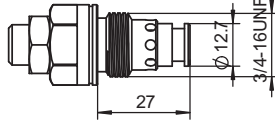
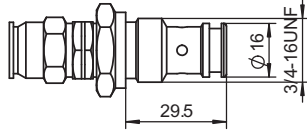
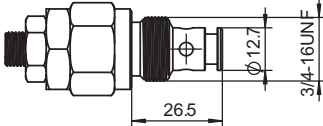
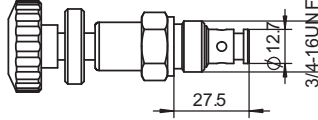
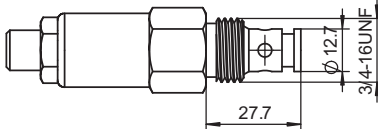



CODE	ОПИСАНИЕ	СХЕМА	РАЗМЕРЫ
08-3B	ТРЕХ ПОТОЧНЫЙ ДВУХ ПОЗИЦИОННЫЙ КЛАПАН		
08-4CO	ЧЕТЫРЕХ ПОТОЧНЫЙ ДВУХ ПОЗИЦИОННЫЙ КЛАПАН		
CV-08	ОБРАТНЫЙ КЛАПАН ЗОЛОТНИКОВОГО ТИПА		
CV2-08	ОБРАТНЫЙ КЛАПАН ШАРИКОВОГО ТИПА		
RV-08	РЕГУЛИРУЕМЫЙ ПРЕДОХРАНИТЕЛЬНЫЙ КЛАПАН		
RV-SAE8			
RV2-08			
RV3-08			
ADRV2-08			

Телефон: +38(067)633-31-67

E-mail : gidrex@grizzly.ua

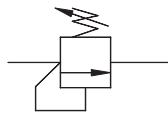
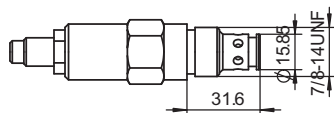
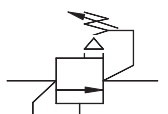
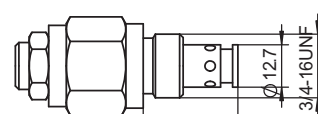
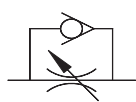
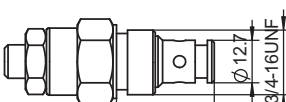
www.gidrex.ua

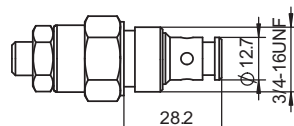
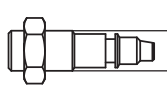
Картриджные клапана

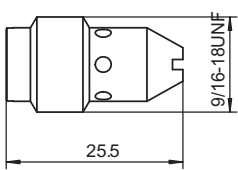
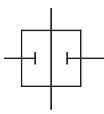
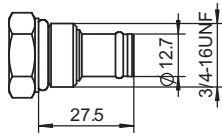
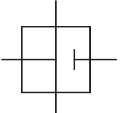
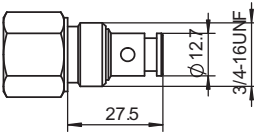
CODE	ОПИСАНИЕ	СХЕМА	РАЗМЕРЫ
ADRV2-10	РЕГУЛИРУЕМЫЙ ПРЕДОХРАНИТЕЛЬНЫЙ КЛАПАН		
PSRV-08	РЕГУЛИРУЕМЫЙ ПРЕДОХРАНИТЕЛЬНЫЙ КЛАПАН С ВНЕШНИМ УПРАВЛЕНИЕМ		
FC-08	ДРОССЕЛЬ ОДНОСТОРОННЕГО ДЕЙСТВИЯ		
NV-08	ДРОССЕЛЬ ДУХСТОРОННЕГО ДЕЙСТВИЯ		
V-M12X1			
IFC - 6T	КЛАПАН ДАВЛЕНИЯ С КОМПЕНСАТОРОМ РАСХОДА 1L/min 2L/min 3L/min 4L/min 5L/min 6L/min 7L/min 8L/min 9L/min 10L/min		
CV-08G	ЗАГЛУШКА		
CV-08H	ЗАГЛУШКА		

Телефон: +38(067)633-31-67

E-mail : gidrex@grizzly.ua

www.gidrex.ua

Картриджные клапана

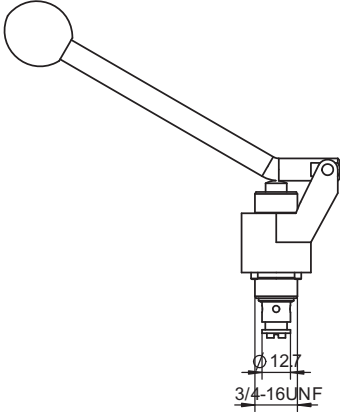
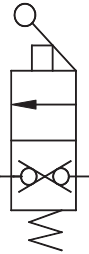
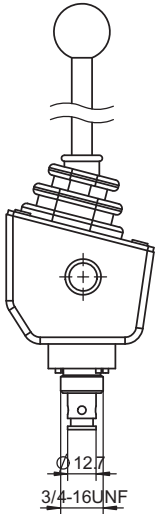
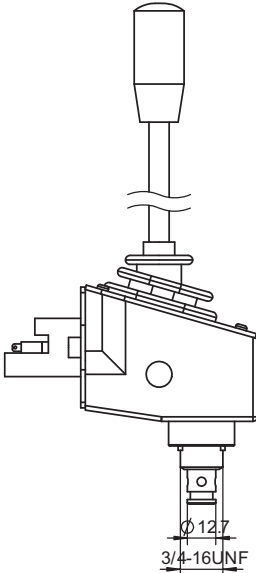
CODE	ОПИСАНИЕ	СХЕМА	РАЗМЕРЫ
MRV-08			 <p>Technical drawing of the MRV-08 cartridge valve. It shows a side view of the valve with a long handle. The bottom connection is labeled with a diameter of $\varnothing 12.7$ and a thread of 3/4-16UNF.</p>
MRV2-08	КЛАПАН РАЗГРУЗКИ С МИКРОВЫКЛЮ- ЧАТЕЛЕМ	 <p>Schematic diagram of the MRV2-08 cartridge valve. It shows a vertical cross-section with a handle on top, a spring at the bottom, and a valve symbol in the middle.</p>	 <p>Technical drawing of the MRV2-08 cartridge valve. It shows a side view of the valve with a handle. The bottom connection is labeled with a diameter of $\varnothing 12.7$ and a thread of 3/4-16UNF.</p>
MRV3-08			 <p>Technical drawing of the MRV3-08 cartridge valve. It shows a side view of the valve with a handle. The bottom connection is labeled with a diameter of $\varnothing 12.7$ and a thread of 3/4-16UNF.</p>

Телефон: +38(067)633-31-67

E-mail : gidrex@grizzly.ua

www.gidrex.ua

Ручные насосы

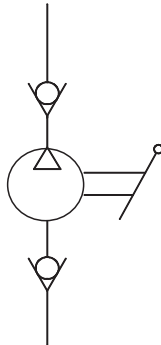
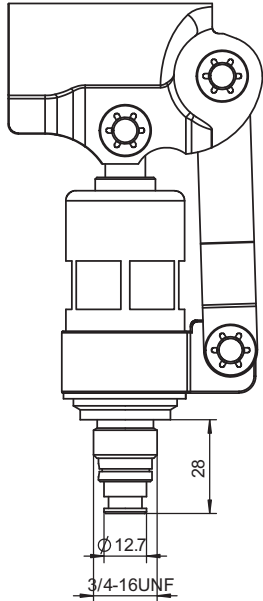
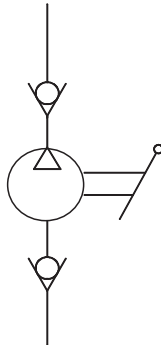
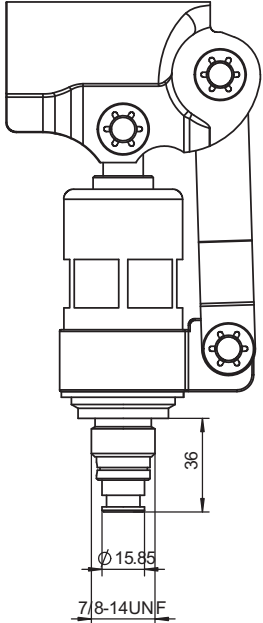

CODE	ОПИСАНИЕ	СХЕМА	РАЗМЕРЫ
HP-08	РУЧНОЙ НАСОС 7 СМЗ/ХОД		
HP-10	РУЧНОЙ НАСОС 9 СМЗ/ХОД		

Телефон: +38(067)633-31-67

E-mail : gidrex@grizzly.ua

www.gidrex.ua

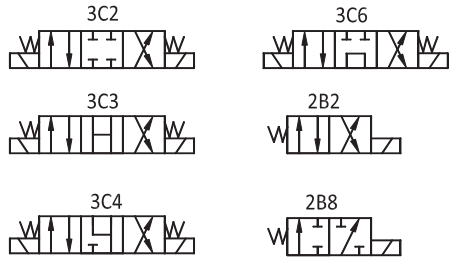
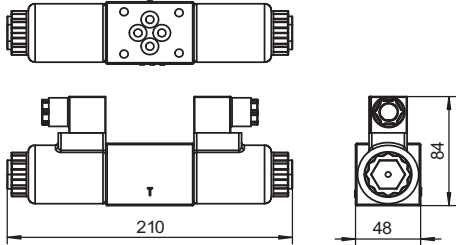
Распределители и клапана

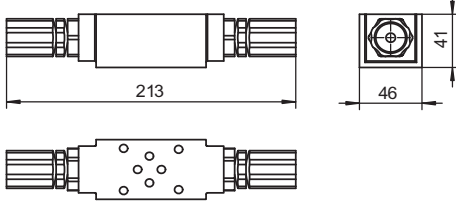
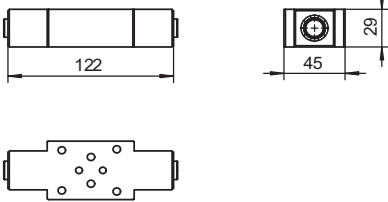
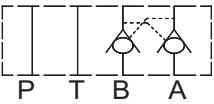
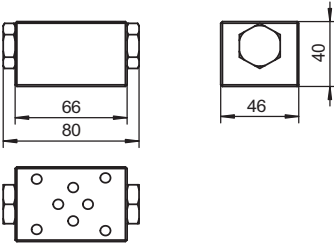
РАСПРЕДЕЛИТЕЛИ					
НАПРЯЖЕНИЕ	DC12V	DC24V	DC48V	AC110V	AC220V
ХАРАКТЕРИСТИКИ					
CODE	GDVE-06-	Рабочее давление	315bar	Расход	60 л/мин
схема			DIMENSIONS: 		
CODE	ОПИСАНИЕ	СХЕМА	РАЗМЕРЫ		
MTC-02W	МОДУЛЬНЫЙ ДРОССЕЛЬ С ОБРАТНЫМ КЛАПАНОМ				
GMD-OK					
GMGZ	МОДУЛЬНЫЙ ГИДРОЗАМОК				

Телефон: +38(067)633-31-67

E-mail : gidrex@grizzly.ua

www.gidrex.ua

Электродвигатели

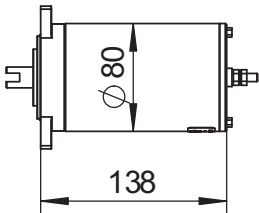
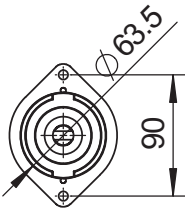
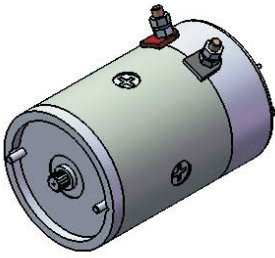
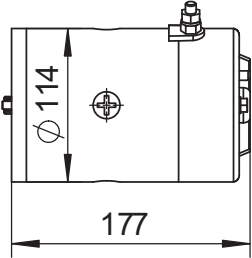
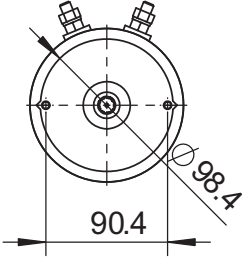
РАЗМЕРЫ	ХАРАКТЕРИСТИКИ								
 <table border="1" data-bbox="544 555 804 667"> <thead> <tr> <th>МОЩНОСТЬ</th> <th>CODE</th> </tr> </thead> <tbody> <tr> <td>0.5KW</td> <td>DM01</td> </tr> <tr> <td>0.8KW</td> <td>DM02</td> </tr> </tbody> </table>  	МОЩНОСТЬ	CODE	0.5KW	DM01	0.8KW	DM02	<p>НАПРЯЖЕНИЕ: DC12V, DC24V</p> <p>МОЩНОСТЬ: 0.5KW, 0.8KW</p> <p>СКОРОСТЬ: 3000 ОБ/МИН</p> <p>НАПРАВЛЕНИЕ ВРАЩЕНИЯ: CW</p> <p>КЛАСС НАГРУЗКИ: S3</p> <p>СТЕПЕНЬ ЗАЩИТЫ: IP54</p>		
МОЩНОСТЬ	CODE								
0.5KW	DM01								
0.8KW	DM02								
 <table border="1" data-bbox="552 1330 809 1473"> <thead> <tr> <th>МОЩНОСТЬ</th> <th>CODE</th> </tr> </thead> <tbody> <tr> <td>1.6KW</td> <td>DM03</td> </tr> <tr> <td>2.0KW</td> <td>DM04</td> </tr> <tr> <td>2.5KW</td> <td>DM05</td> </tr> </tbody> </table>  	МОЩНОСТЬ	CODE	1.6KW	DM03	2.0KW	DM04	2.5KW	DM05	<p>НАПРЯЖЕНИЕ: DC12V, DC24V</p> <p>МОЩНОСТЬ: 1.6KW, 2.0KW, 2.5KW</p> <p>СКОРОСТЬ: 3000 ОБ/МИН</p> <p>НАПРАВЛЕНИЕ ВРАЩЕНИЯ: CW</p> <p>КЛАСС НАГРУЗКИ: S3</p> <p>СТЕПЕНЬ ЗАЩИТЫ: IP54</p>
МОЩНОСТЬ	CODE								
1.6KW	DM03								
2.0KW	DM04								
2.5KW	DM05								

Телефон: +38(067)633-31-67

E-mail : gidrex@grizzly.ua

www.gidrex.ua

Электродвигатели

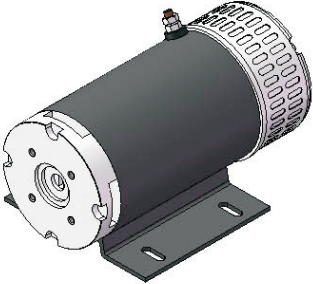
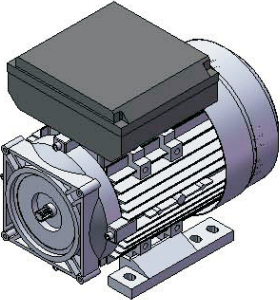
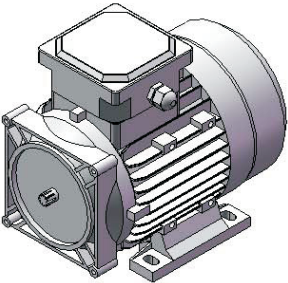
РАЗМЕРЫ	ХАРАКТЕРИСТИКИ												
 <table border="1" data-bbox="531 465 783 539"> <thead> <tr> <th>МОЩНОСТЬ</th> <th>CODE</th> </tr> </thead> <tbody> <tr> <td>3.0KW</td> <td>DM06</td> </tr> </tbody> </table>	МОЩНОСТЬ	CODE	3.0KW	DM06	<p>НАПРЯЖЕНИЕ: DC24V</p> <p>МОЩНОСТЬ: 3,0 KW</p> <p>СКОРОСТЬ: 3000 ОБ/МИН</p> <p>НАПРАВЛЕНИЕ ВРАЩЕНИЯ: CW</p> <p>КЛАСС НАГРУЗКИ: S3</p> <p>СТЕПЕНЬ ЗАЩИТЫ: IP54</p>								
МОЩНОСТЬ	CODE												
3.0KW	DM06												
 <table border="1" data-bbox="531 913 783 1126"> <thead> <tr> <th>МОЩНОСТЬ</th> <th>CODE</th> </tr> </thead> <tbody> <tr> <td>0.75KW</td> <td>AM01</td> </tr> <tr> <td>1.1KW</td> <td>AM02</td> </tr> <tr> <td>1.5KW</td> <td>AM03</td> </tr> <tr> <td>2.2KW</td> <td>AM04</td> </tr> <tr> <td>3.0KW</td> <td>AM05</td> </tr> </tbody> </table>	МОЩНОСТЬ	CODE	0.75KW	AM01	1.1KW	AM02	1.5KW	AM03	2.2KW	AM04	3.0KW	AM05	<p>напряжение: AC220V / AC230V</p> <p>МОЩНОСТЬ: 0.75KW, 1.1KW, 1.5KW, 2.2KW, 3.0KW</p> <p>ПОЛЯРНОСТЬ: 2 , 4</p> <p>ЧАСТОТА: 50HZ, 60HZ</p> <p>КЛАСС НАГРУЗКИ: S1, S6</p> <p>СТЕПЕНЬ ЗАЩИТЫ: IP44, IP54</p> <p>КЛАСС ИЗОЛЯЦИИ: B</p>
МОЩНОСТЬ	CODE												
0.75KW	AM01												
1.1KW	AM02												
1.5KW	AM03												
2.2KW	AM04												
3.0KW	AM05												
 <table border="1" data-bbox="539 1469 791 1682"> <thead> <tr> <th>МОЩНОСТЬ</th> <th>CODE</th> </tr> </thead> <tbody> <tr> <td>0.75KW</td> <td>AM01</td> </tr> <tr> <td>1.1KW</td> <td>AM02</td> </tr> <tr> <td>1.5KW</td> <td>AM03</td> </tr> <tr> <td>2.2KW</td> <td>AM04</td> </tr> <tr> <td>3.0KW</td> <td>AM05</td> </tr> </tbody> </table>	МОЩНОСТЬ	CODE	0.75KW	AM01	1.1KW	AM02	1.5KW	AM03	2.2KW	AM04	3.0KW	AM05	<p>НАПРЯЖЕНИЕ : AC380V/ AC415V/440V</p> <p>МОЩНОСТЬ: 0.75KW, 1.1KW, 1.5KW, 2.2KW, 3.0KW</p> <p>ПОЛЯРНОСТЬ: 2 , 4</p> <p>ЧАСТОТА: 50HZ, 60HZ</p> <p>КЛАСС НАГРУЗКИ: S1, S6</p> <p>СТЕПЕНЬ ЗАЩИТЫ: IP44, IP54</p> <p>КЛАСС ИЗОЛЯЦИИ: B</p>
МОЩНОСТЬ	CODE												
0.75KW	AM01												
1.1KW	AM02												
1.5KW	AM03												
2.2KW	AM04												
3.0KW	AM05												

Телефон: +38(067)633-31-67

E-mail : gidrex@grizzly.ua

www.gidrex.ua

Баки

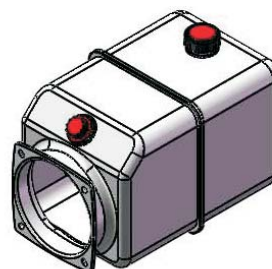
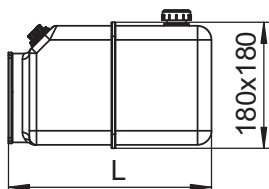

ПЛАСТИКОВЫЕ БАКИ

CODE	ОБЪЁМ (L)	ДЛИННА (mm)	ХАРАКТЕРИСТИКИ
PT-120-4	4	200	1. ЦВЕТ: БЕЛЫЙ 2. Н - ГОРИЗОНТАЛ. V - ВЕРТИКАЛ.
PT-120-7	7	290	
PT-120-8	8	335	
PT-120-11	11	440	
PT-120-13	13	550	
PT-120-18	18	700	
PT-120-24	24	1050	

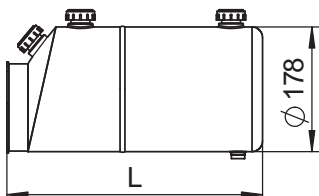

СТАЛЬНЫЕ БАКИ





CODE	ОБЪЁМ (L)	ДЛИННА (mm)	ХАРАКТЕРИСТИКИ
ST-120-4-*	4	225	1. ЦВЕТ: - ЧЁРНЫЙ - КРАСНЫЙ 2. Н - ГОРИЗОНТАЛ. V - ВЕРТИКАЛ.
ST-120-5-*	5	265	
ST-120-6-*	6	290	
ST-120-8-*	8	365	
ST-120-10-*	10	435	
ST-120-12-*	12	545	

Телефон: +38(067)633-31-67

E-mail : gidrex@grizzly.ua

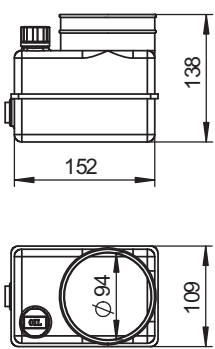
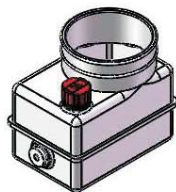
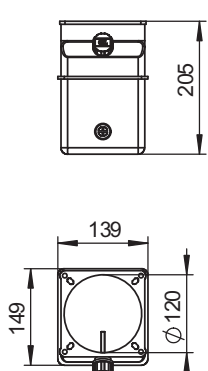
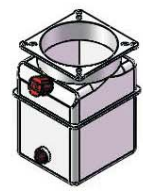
www.gidrex.ua

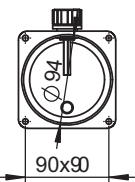
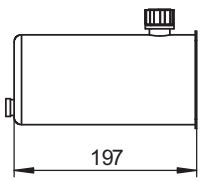
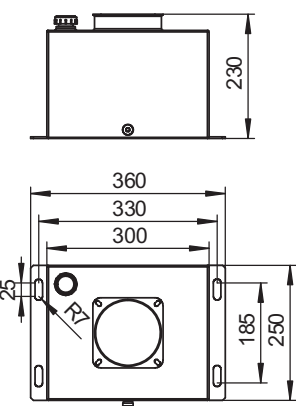
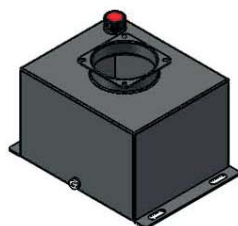
Баки

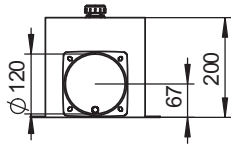
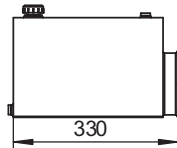
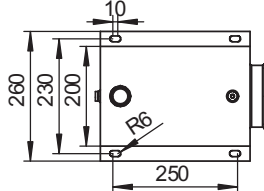
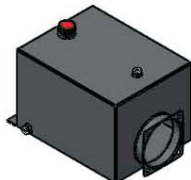
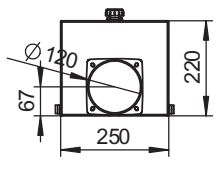
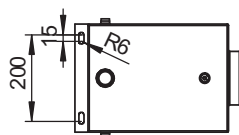
Code ОБЪЁМ	PT-94-1 1L	  <p>1. ПЛАСТИК 2. ЦВЕТ: БЕЛЫЙ 3. "Н"- ГОРИЗОНТАЛЬНЫЙ "V"- ВЕРТИКАЛЬНЫЙ</p>	Code ОБЪЁМ	PT-120-2.5 2.5L	  <p>1. ПЛАСТИК 2. ЦВЕТ: БЕЛЫЙ 3. "Н"- ГОРИЗОНТАЛЬНЫЙ "V"- ВЕРТИКАЛЬНЫЙ</p>
Code ОБЪЁМ	ST-94-1.2H 1.2L	<p>1. СТАЛЬНОЙ 2. ЦВЕТ КРАСНЫЙ, ЧЁРНЫЙ 3. "Н" - ГОРИЗОНТАЛЬНЫЙ</p>   	Code ОБЪЁМ	SST-120-10V 10L	  <p>1. КВАДРАТНЫЙ 2. ЦВЕТ КРАСНЫЙ, ЧЁРНЫЙ 3. "V"- ВЕРТИКАЛЬНЫЙ</p>
Code ОБЪЁМ	SST-120-12H 12L	    <p>1. СТАЛЬНОЙ 2. ЦВЕТ КРАСНЫЙ, ЧЁРНЫЙ 3. "Н"- ГОРИЗОНТАЛЬНЫЙ</p>	Code Volume	SST-120-15H 15L	   <p>1. СТАЛЬНОЙ 2. ЦВЕТ КРАСНЫЙ, ЧЁРНЫЙ 3. "Н"- ГОРИЗОНТАЛЬНЫЙ</p>

Телефон: +38(067)633-31-67

E-mail : gidrex@grizzly.ua

www.gidrex.ua

Шестирённые насосы

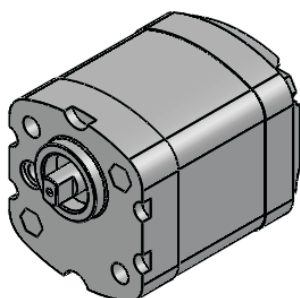

ВХОД

ВЫХОД

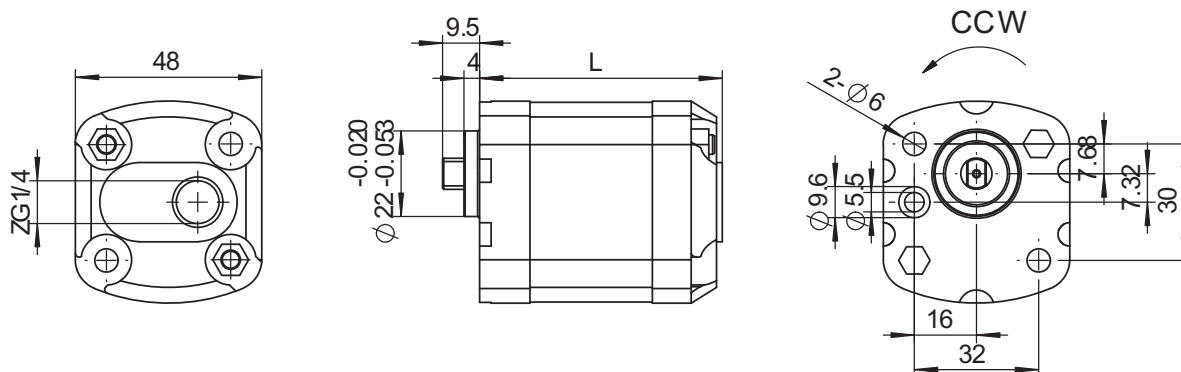

ТИП	ПРОИЗВОД-СТЬ (СМЗ/ОБ)	МАХ ДАВЛЕНИЕ (bar)			МАХ.СКОР. (ОБ/МИН)	МИН.СКОР. (ОБ/МИН)	ДЛИННА (mm)
		P1	P2	P3			
GGP-0.19	0.19	200	230	250	7000	1000	60
GGP-0.26	0.26	200	230	250	7000	1000	60.5
GGP-0.38	0.38	200	230	250	7000	1000	61.5
GGP-0.50	0.50	200	230	250	7000	1000	62.5
GGP-0.65	0.65	200	230	250	7000	1000	63.5
GGP-0.75	0.75	200	230	250	7000	1000	64.5
GGP-0.88	0.88	200	230	250	7000	1000	65.5
GGP-1.00	1.00	200	230	250	6000	850	66.5
GGP-1.25	1.25	200	230	250	5000	700	68.5
GGP-1.50	1.50	200	230	250	4000	600	70.5
GGP-1.75	1.75	180	210	230	4000	600	72.5
GGP-2.00	2.00	160	190	210	3000	500	74.5

Телефон: +38(067)633-31-67

E-mail : gidrex@grizzly.ua

www.gidrex.ua

Шестирённые насосы

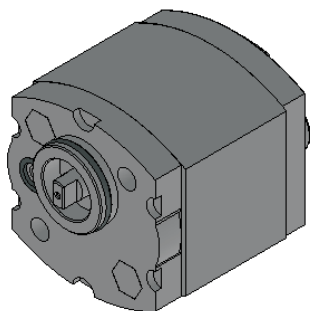

ВХОД

ВЫХОД

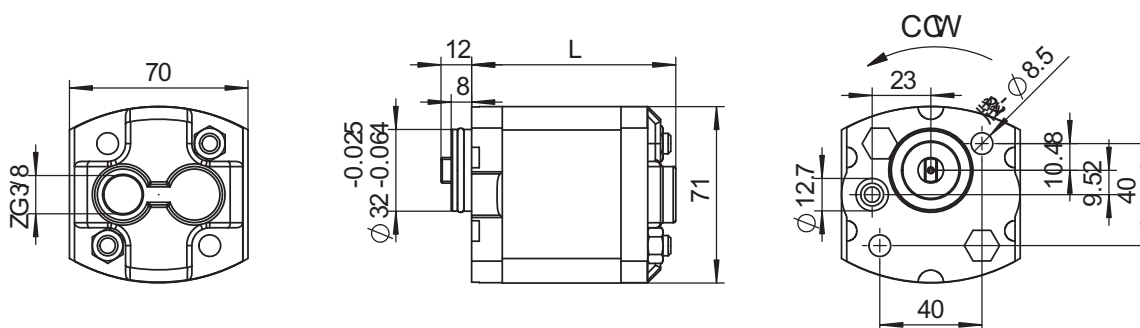





ТИП	ПРОИЗВОД-СТЬ (СМЗ/ОБ)	МАХ ДАВЛЕНИЕ (bar)			МАХ.СКОР. (ОБ/МИН)	МИН.СКОР. (ОБ/МИН)	ДЛИННА (mm)
		P1	P2	P3			
GGP-0.75	0.75	230	250	270	6000	1000	73.5
GGP-1.1	1.1	230	250	270	6000	1000	75.5
GGP-1.3	1.3	230	250	270	6000	1000	76.5
GGP-1.6	1.6	230	250	270	6000	1000	77.5
GGP-2.1	2.1	230	250	270	6000	1000	80
GGP-2.6	2.6	230	250	270	6000	800	82
GGP-3.2	3.2	210	230	250	5000	800	85
GGP-3.7	3.7	210	230	250	4500	800	87.5
GGP-4.2	4.2	210	230	250	4000	800	90
GGP-4.8	4.8	190	210	230	3500	600	92.5
GGP-5.8	5.8	190	210	230	3000	600	97
GGP-7.0	7.0	160	180	200	2500	500	105
GGP-8.0	8.0	160	180	200	2100	500	109.5

Телефон: +38(067)633-31-67

E-mail : gidrex@grizzly.ua

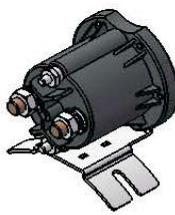
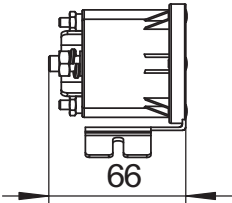
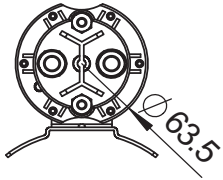
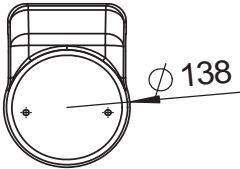
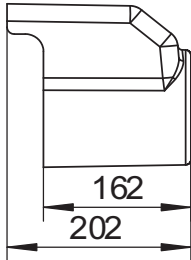
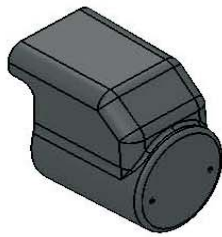
www.gidrex.ua

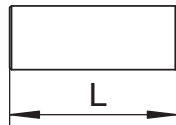
Аксессуары

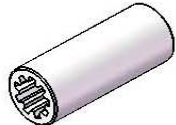
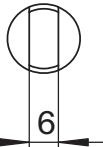
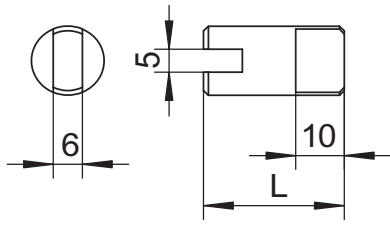
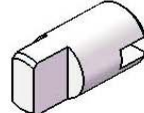
ПУСКОВОЕ РЕЛЕ ПОСТОЯННОГО ТОКА			
CODE	НАПРЯЖ.	СИЛА ТОКА	ХАРАКТЕРИСТИКИ
DC1261	DC12V	150A	  
DC2461	DC24V	150A	
ЗАЩИТА ДВИГАТЕЛЯ ПОСТОЯННОГО ТОКА			
CODE	  		
MC002			
МУФТА			
CODE	C46	C57	   
ДЛИННА	46mm	57mm	
ПЕРЕХОДНАЯ МУФТА			
CODE	CC29	CC33	  
ДЛИННА	29mm	33mm	
ОСТАЛЬНЫЕ ПОД ЗАКАЗ			

Телефон: +38(067)633-31-67

E-mail : gidrex@grizzly.ua

www.gidrex.ua

Аксессуары

ВСАСЫВАЮЩИЕ ПАТРУБКИ

CODE G38-90	CODE G38-14-90
МАТЕРИАЛ СТАЛЬ	МАТЕРИАЛ СТАЛЬ

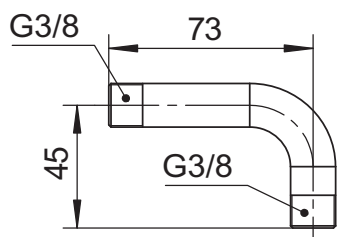
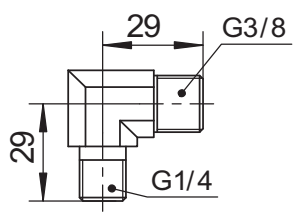
CODE	ДЛИННА	 ПЛАСТИКОВЫЕ ПАТРУБКИ
PSP-100	100mm	
PSP-145	145mm	
PSP-200	200mm	
PSP-240	240mm	

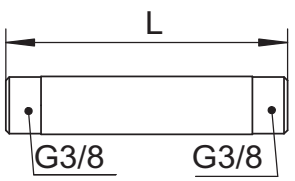
ВСАСЫВАЮЩИЕ ФИЛЬТРА

CODE F43	CODE F65	CODE F70
----------	----------	----------

СЛИВНОЙ ПАТРУБОК

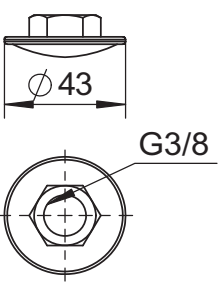
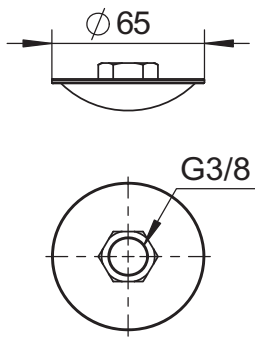
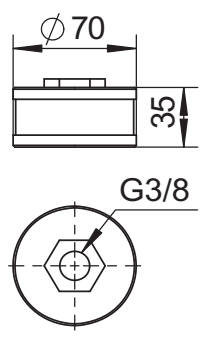
CODE	ДЛИННА	
RP-G14-120	120mm	
RP-G14-180	180mm	
RP-G14-280	280mm	
RP-G14-320	320mm	

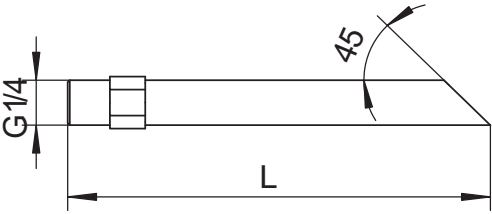
Аксессуары

МОНТАЖНЫЕ ЛАПЫ

CODE
GT-M82

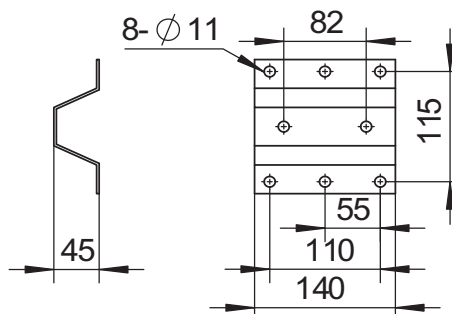
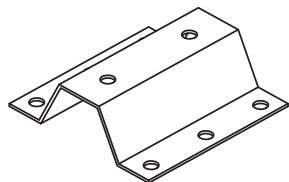

CODE
GT-M60

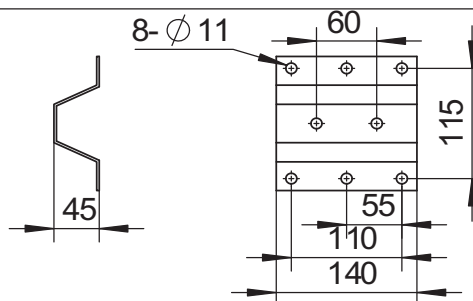
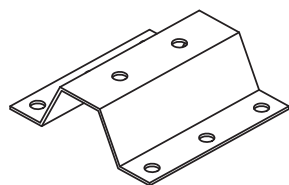

КНОПОЧНЫЕ ПУЛЬТЫ УПРАВЛЕНИЯ

CODE
BRP02

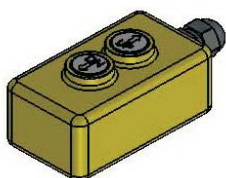

CODE
LBRP03

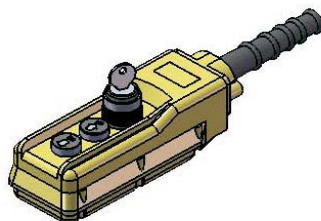

CODE
BRP04

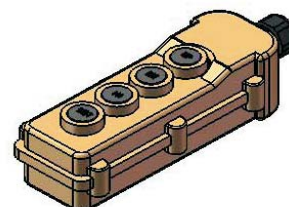

РАДИО ПУЛЬТЫ УПРАВЛЕНИЯ

CODE
WRCP12



РАДИУС
ДЕЙСТВИЯ
ДО 20М

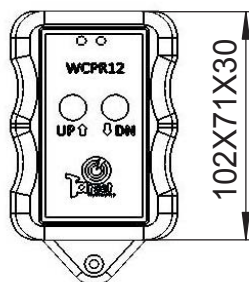

Телефон: +38(067)633-31-67

E-mail : gidrex@grizzly.ua

www.gidrex.ua

Схемы

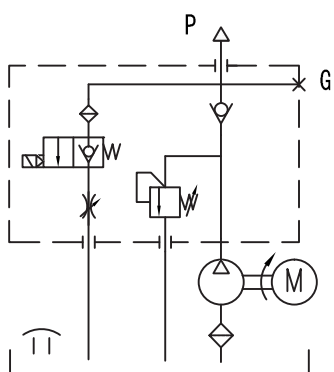

101

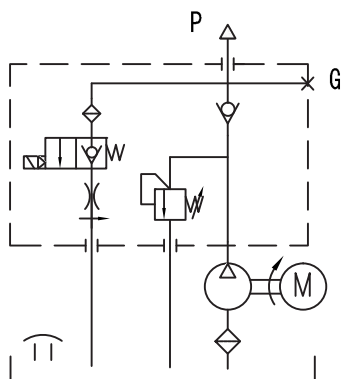

102

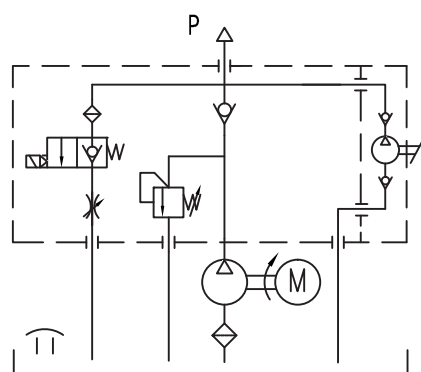

103

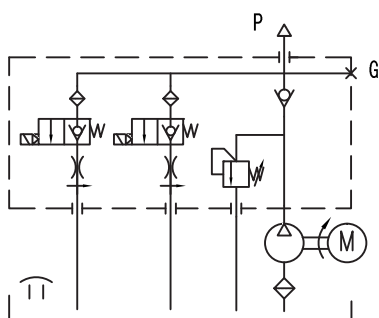

104

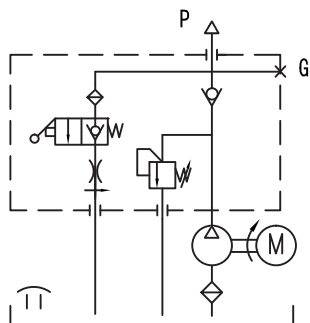

105

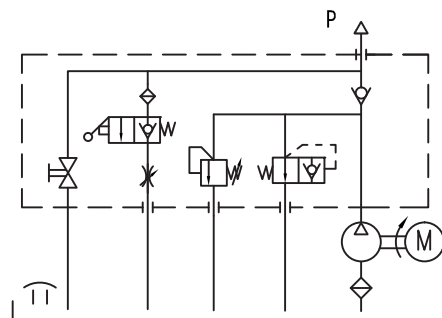

106

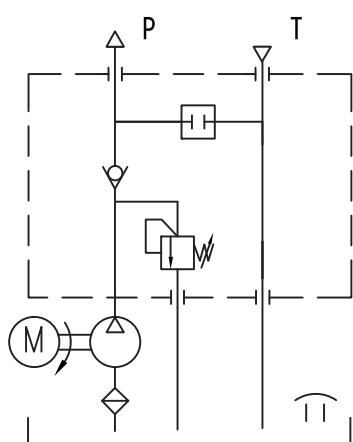

107

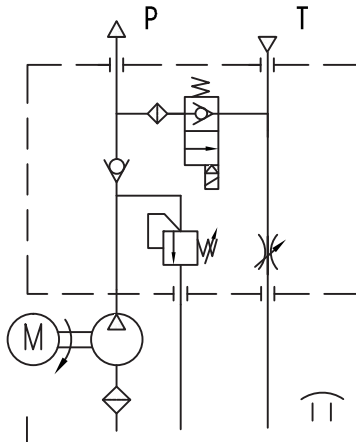

108

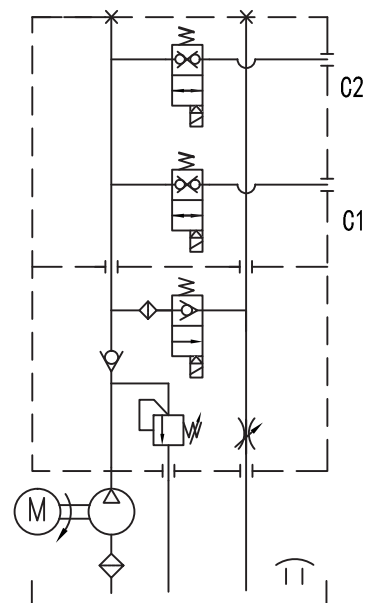

109

Телефон: +38(067)633-31-67

E-mail : gidrex@grizzly.ua

www.gidrex.ua

Схемы

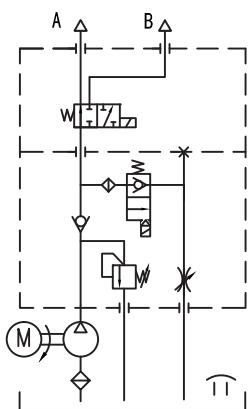

110

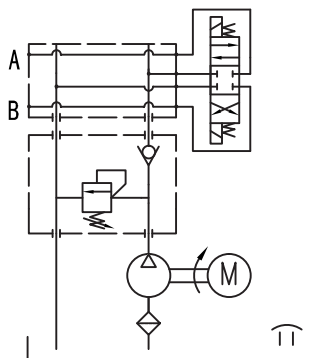

111

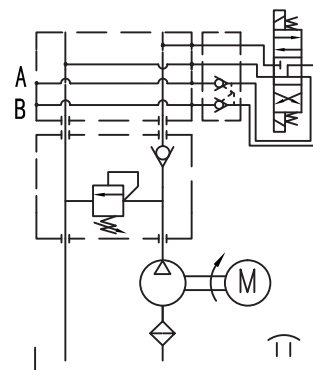

112

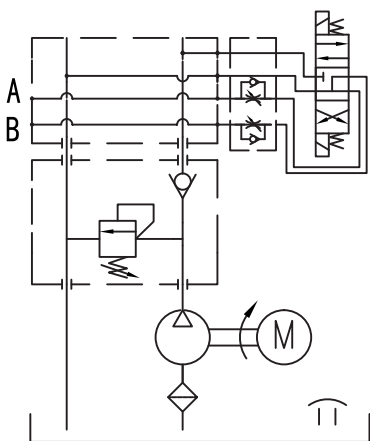

113

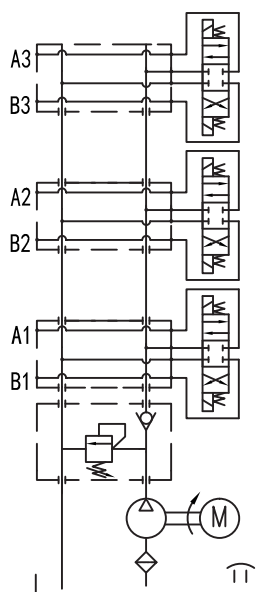

114

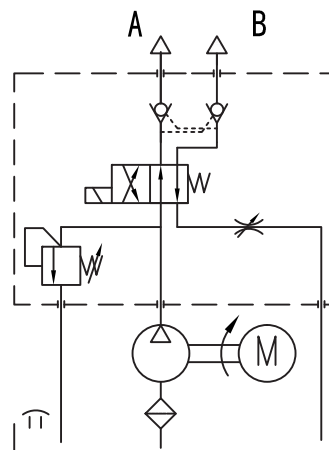

115

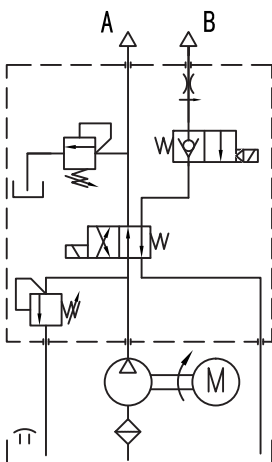

116

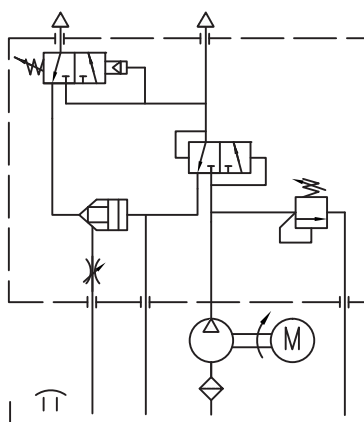

117

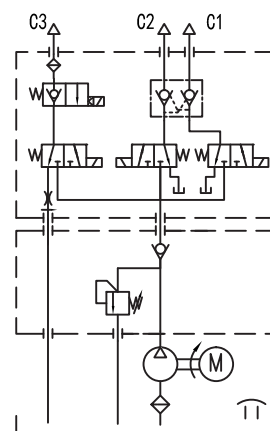

118

Телефон: +38(067)633-31-67

E-mail : gidrex@grizzly.ua

www.gidrex.ua

Маслостанци

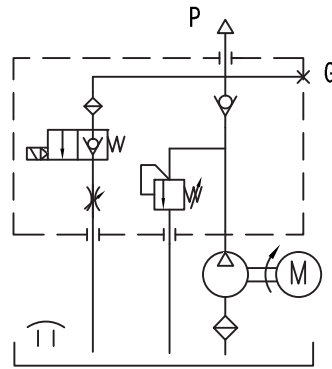
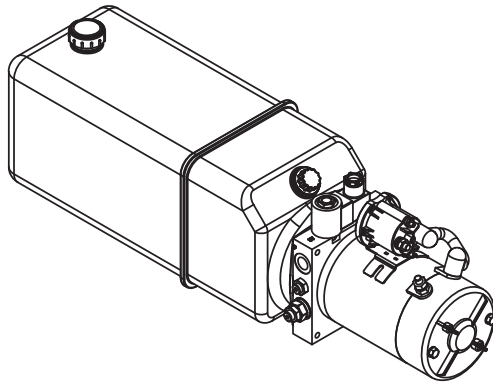
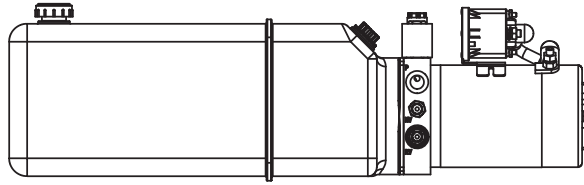
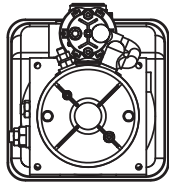

101

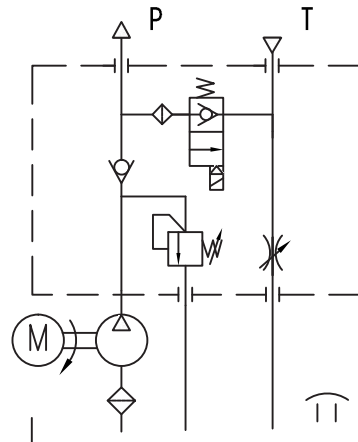
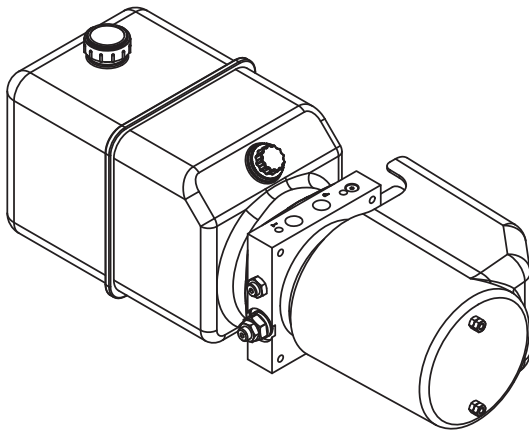
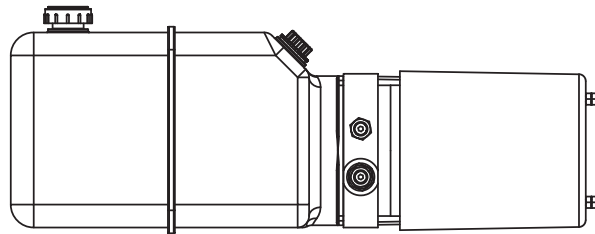
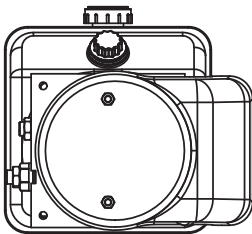

108

Телефон: +38(067)633-31-67

E-mail : gidrex@grizzly.ua

www.gidrex.ua

Маслостанци

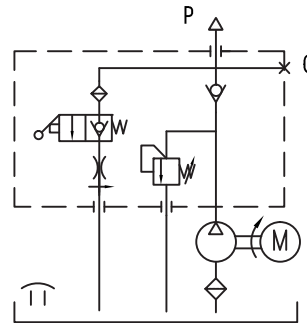
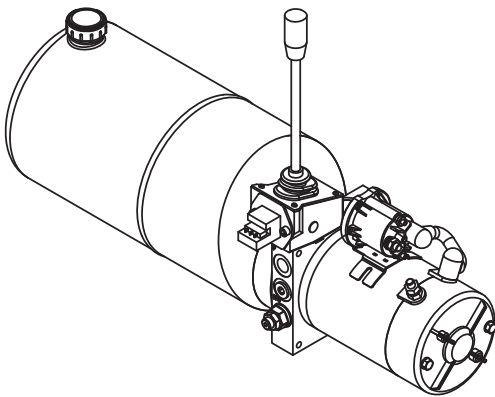
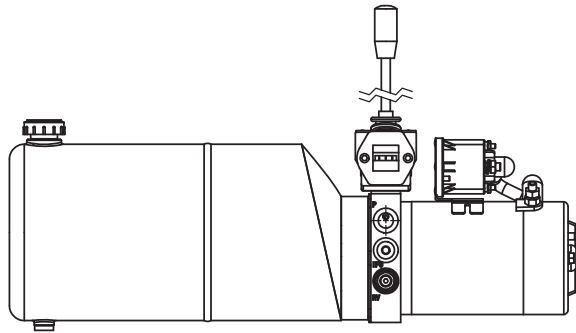
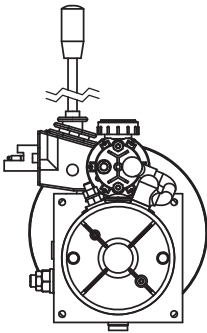

105

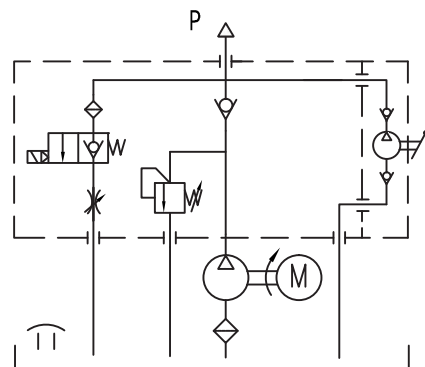
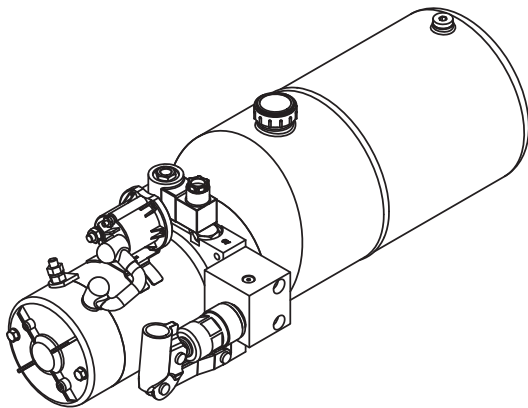
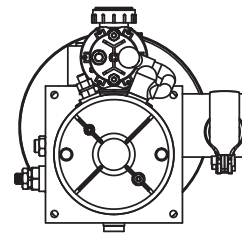
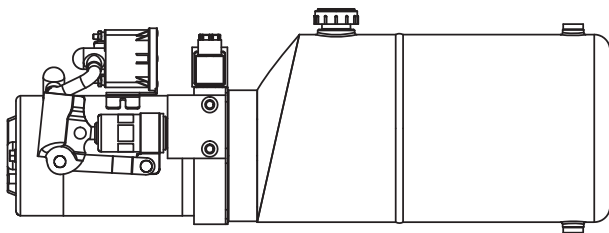

103

Телефон: +38(067)633-31-67

E-mail : gidrex@grizzly.ua

www.gidrex.ua

Маслостанци

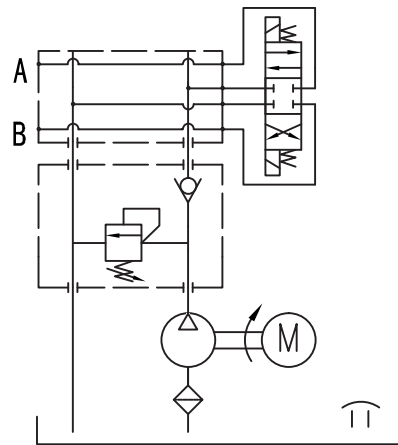
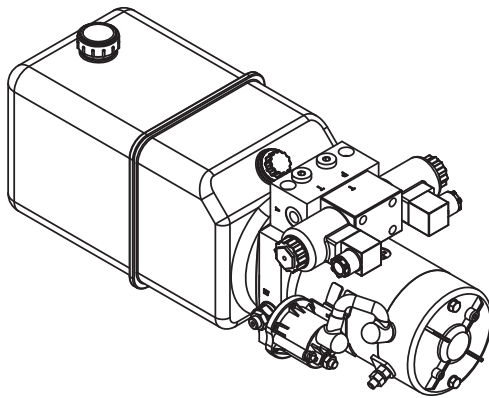
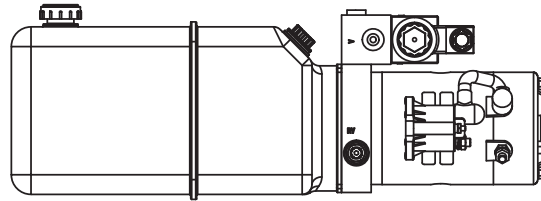
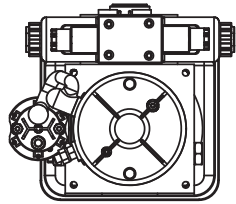

111

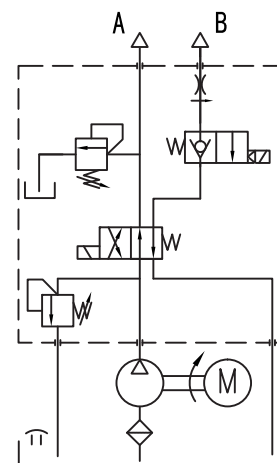
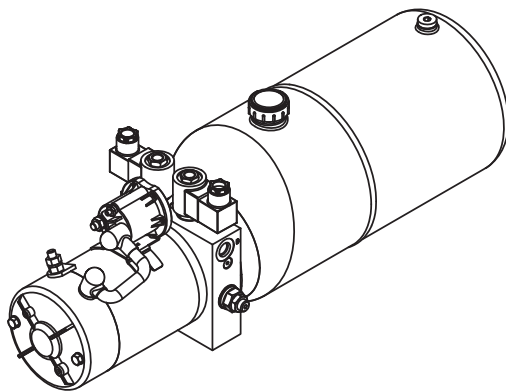
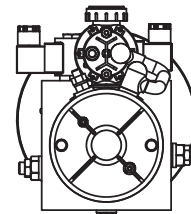
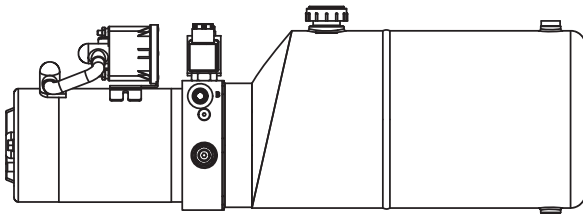

116

Телефон: +38(067)633-31-67

E-mail : gidrex@grizzly.ua

www.gidrex.ua

Маслостанції

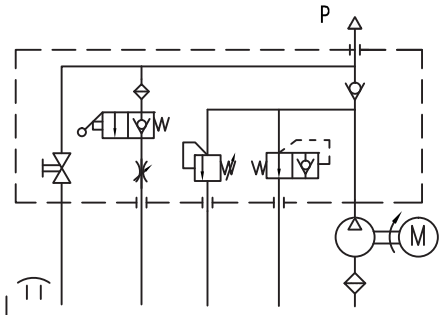
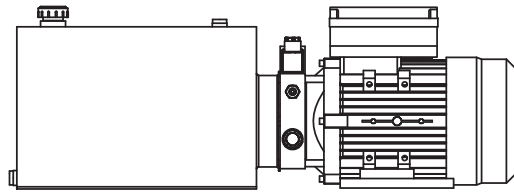
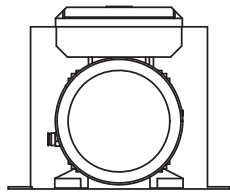

106

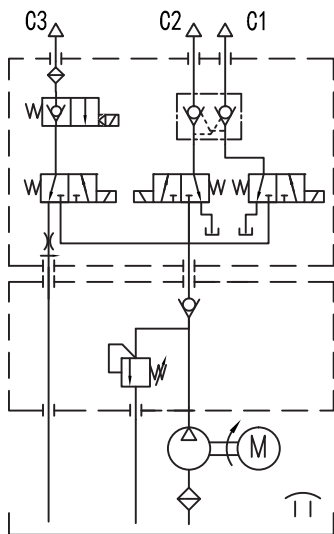
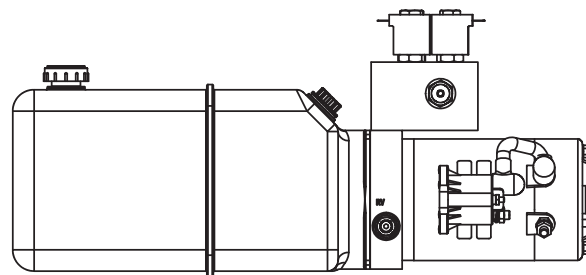
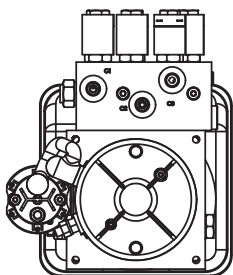
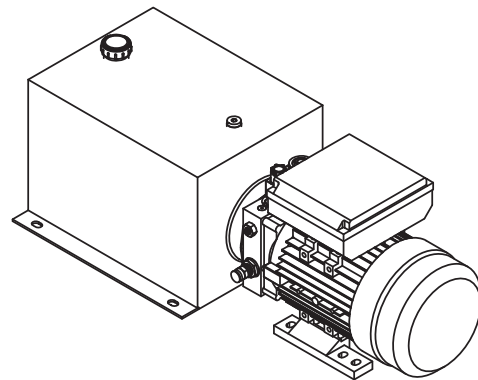

118

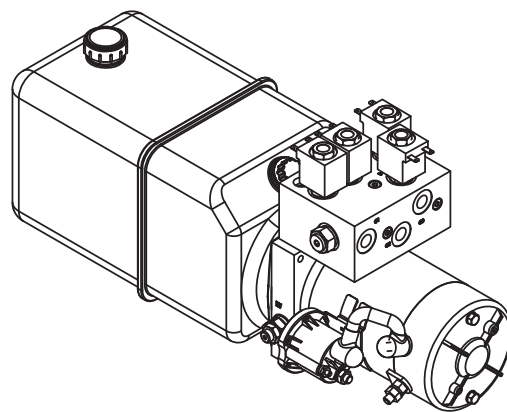

Телефон: +38(067)633-31-67

E-mail : gidrex@grizzly.ua

www.gidrex.ua